TÜRKSÖZÜ

elefon : 315 — ADANA GÜNDELİK SİYASİ GAZETE P. K. 44 5 Kuruş

Sahip ve Başmuharriri
Ferid Celâl Güven

Kuruluş Tarihi : 1 Kânunusani 1924
Onaltıncı Yıl — Sayı 4819
29 AĞUSTOS 940 Perşembe

illî Şefimizle Macar Naibi arasında

Ankara: 28 (Türksözü mu-birinden) — Macaristan'ın int-Etienne millî bayramı nasebetiyle, Reisicümhur el inönü ile Macaristan aliyet Naibi arasında tel-aflar teati edilmiştir.

ÖYLÜYE OPRAK

Ferid Celâl Güven

28 — 8 — 940 Ankara

evletin malı olup da hemen hemen istifade edilemiyen toprakları topraksız köy-geniş şartlar altında dağıtılmak mühim bir talimatname hazır-, Vekiller Heyetine sevkedil-.

Köylüyü topraklandırmak mese-azun yıllardanberi hükûmetin ta-tiği bir siyasettir. Fakat nedense üzel ve çok yerinde olan arzu ıkım müşkûller yüzünden lâyikiyle e getirilememiştir . Milyonlarca r Devlet toprağı bir tarafta şuna yatmış, diger taraftan da ekecek toprak bulamamıştır . ugün Devlet toprağı 1—1,5 mil-ahmin olunmakta kıymeti ise ilyon tutmaktadır. Pek yakında ık talimatnameye göre , toprak işleriyle uğraşmak üzere mer-busu î komisyonlar teşekkül ve bunlar talimatnameye gö-namiyle ziraatla uğraşan ve top-lmayan köylüye yirmi yıl vade müddet içinde başkasına sa-ak şartiyle 300 dekara kadar verebileceklerdir .

ürkiyede Devlet malı olan top-, köylüye tevzi edebilmek için misyona ihtiyaç görülmektedir. ne ancak tecrübe mahiyetinde misyon teşekkül edebilecek, alı-eticelere göre toprak tevzii işi le yapılacaktır.

ürk köylüsünün ne kadar ça-, ne kadar toprağına bağlı ol-ı biliriz . O toprağını çocuğu ver ve üzerine titrer . Çocuk-anların ıztırabı ne derece bü-topraksız kalmış olan Türk ünün hali de o derece ıztırap-Hükûmetin almak üzere bulun-eni tedbirler , Türk köylüsü-tisadî, içtimaî hayatında mühim oynayacaktır. Malım diye top-sarılan köylünün ruhundaki busbütün başkadır .

alnız burada mühim bir nokta-önünde tutmamız lâzımdır. Rum-mübadele suretiyle gelmiş o-rçok muhacirler için bir çok mıntakaları vücude getirilerek tevzi edilmişti. Bir müddet bunlar ellerindeki toprakları, arına devrettiler ve yahut ça-nadılar. Çünkü, köylüye sade-ak tevzii kâfi değil, toprağın

(Gerisi ikinci sahifede)

Vekâletlerin müştereken verdiği karar

Bütün yurdumuzda iki tip araba kullanılacaktır

Yurdumuzun coğrafî ve halkımızın malî vaziyetiyle ordumuzun bir seferberlik vukuunda yüksek ihtiyaçları gözönünde tutularak tek ve çift dingilli olmak üzere askerî fabrikalar tarafından iki araba tipi tesbit edilmiş ve tecrübeleri yapılan bu arabaların numune ve plânları Millî Müdafaa, Ziraat ve Dahiliye Vekâletlerince muvafık görülmüştür.

Bundan böyle Ziraat Vekâletinin halka kredi ile verdiği arabalar bu tiplerden birisinden olacaktır. Bu su-

(Gerisi dördüncü sahifede)

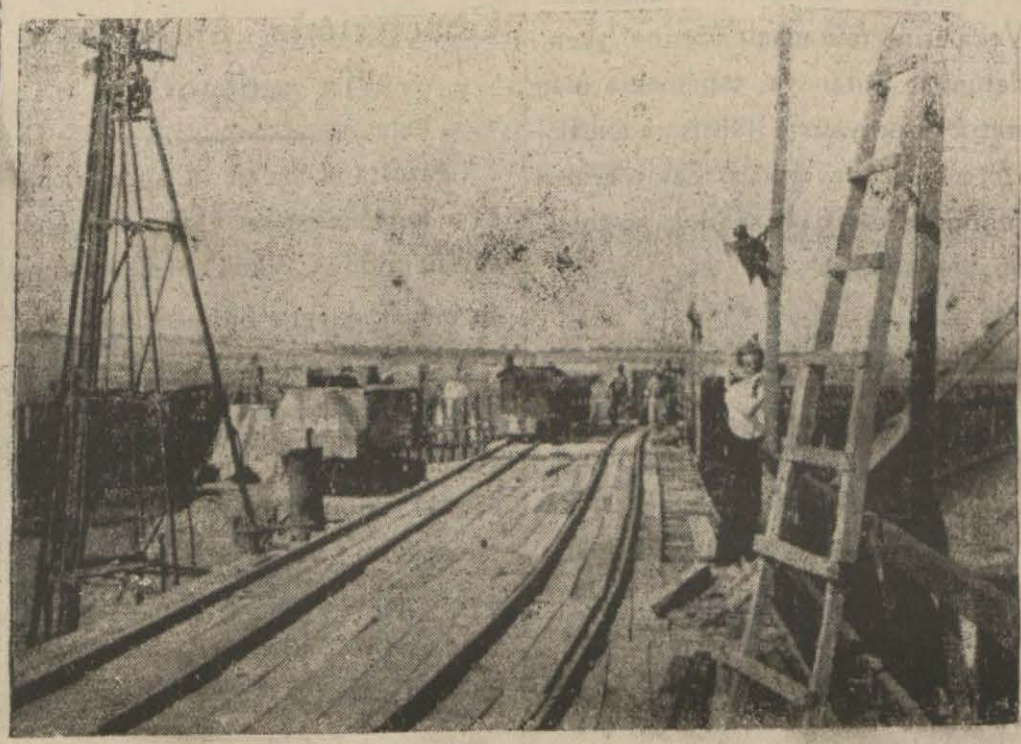

Büyük Seyhan barajının inşaat safahatından

SEYHANBARAJINDA İNŞAAT İLERLİYOR

— Yazısı dördüncüde —

Romen - Macar görüşmeleri

Müzakerelerin yeniden Peştede olacağı söyleniyor

Budapeşte : 28 (a.a) — Transilvanya meselesi etrafındaki müzakerelere yeniden başlanmak üzere, Romen hükûmetinin pek yakında Macaristandan istimzaçda bulunacağı sanılmaktadır. Görüşmelere perşembe günü başlanacağı ve görüşmelerin pek muhtemel olarak Budapeştede yapılacağı tahmin edilmektedir.

Dış Ticaretimizde büyük inkişaf var

Sevinç verici rakkam

940 daki yedi aylık ihracatımız 939 daki yedi aylık ihracattan

27.005.670

Lira fazla tutdu

Ankara : 28 [Türksözü muhabirinden] — Dış ticaretimiz hakkında verilen resmî rakamlara göre 1940 yılının yedi ayı içinde memleketimize 44.573.890 lira değerinde ithalâtta bulunulmuş ve buna mukabil 71.579.560 lira değerinde mal ihraç olunmuştur.

1939 yılında ise aynı müddet içinde 81.340.135 lira değerinde ithalâtta bulunulmuş ve buna mukabil 65.584.340 liralık ihracat yapılmıştır.

Buna nazaran, 1939 yılındaki yedi aylık dış ticaretimizin, ihracatımız aleyhinde 15.881.795 liralık bir fark kaydedilmiş olmasına mukabil, 1940 yılının aynı devresinde ihracatımız lehinde kaydolunan miktar 27.005.670 liradır.

VİYANADA

Alman, İtalyan - Macar ve Romen nazırlarının iştirâkiyle bugün

KONFERANS TOPLANIYOR

Kont Ciyano son Berlin ziyaretinde Alman ve Macar nazırları Ribbentrop ve Teleki ile beraber

Roma : 28 — a. a. — Stefani Salzburgdan bildirildiğine göre , Almanya hariciye nazırı B. Von Ribbentrop ve İtalya hariciye nazırı Kont

(Gerisi dördüncü sahifede)

BAS VEKİLİMİZ YALOVADA

İstanbol : 28 (Türksözü muhabirinden) — Başvekilimiz refakatinde hususî kalem müdürü ve yaveri olduğu halde bu sabah Yalovaya hareket etmiştir.

İSVİÇRE TEHDİD ALTINDA

Münih, 28, a. a. — Stefani ajansından:

Voelkischer Beobahter, İsviçre'nin taşımakta olduğu zihniyetin ve mihver devletlerine karşı takip etmekte olduğu antipati ile menzuç hattı hareketin ve Avrupa'nın yeni vaziyetine intibak hususundaki ehliyetsizliğinin bir takım sürprizler tevlit edebileceğini yazmaktadır.

Berne, 28, a. a. — İsviçre başkumandanlığının tebliği :

İsviçre seması, dün gece yeniden tecavüze uğramıştır. Hava dafi bataryalarımız, bir çok kere harekete geçmiştir. Uçuşların istikameti ve tarzı, hudutların bile bile ihlâl edildiğine şüphe bırakmamaktadır.

Ordu Terfi Listesi

— Dördüncü Sahifede —

Köylüye Toprak

(Başmakaleden artan)

kıymeti kredi meselesine bağlıdır. Köylüye toprak tevzi ederken ona bu toprağı işliyecek vasıtaları ve lâzım olan paranın hiç olmazsa en azını gayet ehven faizlerle temin etmemiz de lâzımdır.

Bundan maada bir çok mıntakalarda, fakir köylünün mühtaç olduğu toprak Devletin elinde değildir. Devlet malları ekseriya büyük miktarda ve toplu toplu yerlerde bulunmaktadır. Her fakir köylüyü oturduğu yerde topraklandırmak için Devletin hususî tedbirler alması da şarttır. Bunun şahısların elinde bulunup da lâyıkiyle istifade edemedikleri büyük miktardaki toprakları Devlet makul fiyatlarla alıp o civardaki köylüye uzun vadelerle vermelidir.

Her köylüyü topraklandırmak siyasî ve içtimaî prensiplerimiz bakımından en esaslı vazifemizdir. Türk köylüsü bundan sonra büyük kabiliyet ve emeklerini kendisi için kullanabilmek imkânı bulabilmelidir. Cumhuriyet devrinin bu yüksek gayeyi pek yakında tahakkuk ettireceğine eminiz. Yalnız köylü bu işin uzamamasını candan bağlı olduğu Devletin ziraî politikasından tezcanla beklemektedir.

Ferid Celâl Güven

Karabükte çalışacak İmralı adası mahkûmları

İstanbul : 28 [Türksözü muhabirinden] — İmralı adası mahkûmlarından 99 kişilik bir kafile Karabükteki yeni ceza evinde ikamet etmek ve Karabük demir ve çelik fabrikalarında çalışmak üzere şehrimizden geçmişlerdir.

İçlerinden Çanakkaleli Hasan Çavdan ismindeki mahkûm Hereke ile Yarımca arasında denize düşmüş ve zavallı boğulmuştur.

Millî Mensucat ilk mektebi sınıf eşyası

Millî Mensucat fabrikası ilk mektebi için yaptırılacak sıralar ihale edilmiştir. Yepyeni bir tarzda yaptırılması düşünülen bu sıralar için Gazipaşa mektebinden üç tip nümüne alınmıştır.

İÇ HABERLER

Mazot nakliyatı artık sür'atle yapılacaktır

İki sahrınç vagonu geldi

Çiftçiler Birliğinin Münakalât Vekâletine müracaatı üzerine İsken derundan Adanaya yapılmakta olan mazot nakliyatına tahsis edilmek üzere mevcuda ilâveten Eskişehirden şehrimize daha iki sahrınç vagonu gönderilmiştir .

İncirlik köyünde yapılacak mektep ve yol

İncirlik höyünden tam devreli ve modern bir ilk mektep yaptırmakta olan hamiyetli zenginlerimizden fabrikatör Bay Nuri Has dün İncirliğe giderek inşaatı gözden geçirmiş ve inşaat müteahhidine her çeşid malzemenin en iyisinin kullanılmasını ve mektebin ders mevsimine kadar ikmali hususunda ne lâzımsa hiç çekinilmeden yapılmasını tenbih etmiştir.

Bay Nuri Has ayrıca mekteble istasyon binası arasında bir de şose yaptıracağından bu kısmı da tetkik ederek mühendis, usta ve işçilere sıkı emirler vermiş, fazla para sarfedilerek yapılan her işin esaslı, sağlam ve dayanıklı olmasını söylemiştir.

Orman kadrosunda

Urla beşinci sınıf Orman mühendis muavini Bedri Kısakürek ayni vazifeyle Kozana,Kozan dördüncü sınıf Orman mühendis muavini Avni Ural da Anamura naklen tayin edilmiştir .

Gençlerimiz Malatyaya yarın gidiyorlar

Ankarada açılan su sporları hakem kursuna iştirak etmiş olan spor eğitmeni Bay Cevad Diblen bu kursu muvaffakiyetle bitirerek dün şehrimize dönmüştür. Cevad Diblen 1 Eylûlde Malatyada yapılacak olan büyük atletizm müsabakalarına Adana namına iştirak edecek atlêtlerimizin antrenmanlariyle meşgul olmaktadır. Spor eğitmenimizin 9 atletle birlikte yarın Malatyaya hareket edeceği haber alınmıştır.

Silâh altına alınan memurların vazifeleri

Talim ve manevra dolayısiyle silâh altına alınanların maaş veya ücretlerinin mensup oldukları dairelerce tamam olarak verileceğini daha evvelce yazmıştık. Talim ve manevra dolayısiyle vazifeden ayrılmak ne mezuniyet ve ne de resmî bir vazifenin ifası mahiyetinde görülemediğinden bunların yerlerine tayin olunan vekillere maaş verilmesi lâzımgeldiğinden, maaş tasarrufatına riayet lüzumu gözönünde tutularak silâh altına alınanların yerlerine vekil tayini muvafık görülmemiş , Dahiliye Vekâleti bu hususta vilâyetlere bir tamim yapmıştır.

Ressamlarımı Yurd köşeler çalışmala

Bir ressamımız A şehrimize g

Ressamlarımızın Yur köşesini görerek, tınıyar melerini ve bu suretle o lî san'at ruhunun daha inkişafını mümkün kılmak kendilerini memleket iç rıb, çalıştırmayı kararla işle iki senedenberi meş timizin, ressamlarımızı Yurd içinde gezilere çıka evvelce yazmıştık.

Üçüncüsü bu sene y lan bu memleket gezisind ressam Bay Edip Hak gönderilmiştir. Dündenber bulunan bu genç ressa evvelin ilk haftasına ka kalacak ve Adananın k için daha faydalı göreceğ ye ve köylerinde de dol lerini hazırlayacaktır. H rafından kendisine hert lar gösterilen kıymetli s muvaffakiyetler dileriz.

Beden Terbiyes lefleri muayen sonunda bil

Beden Terbiyesi m beden terbiyesi binasınd doktorlarımızdan Bayan yat, Bay Suad Seren v mal Satır tarafından ya lan sıhhî muayeneleri h vam etmektedir. Genç mız sıhhı muayenelerin sa kadar ikmal edileceğ dedirler. 30 Ağustos me tirak edecek olan gençli tesbit edilmiş, bu kıt'a dadanlığını Bay Cevad Di ması muvafık görülmüş

Osmaniyenin ye daha mektebe ka

Osmaniye : 28 (Hu zamıza bağlı Yeniköy , Hemite, Ende, Tacirli , sızca köylerinde yapılm İlk mektep binalarının in ilerilemiştir . Bu köylerde pılmakta olan mektepler mevsiminde tedrisat ya tir. Köy muallimlerinin v şına dönmeleri Maarif m yazılmıştır .

ŞEHİRDE HA

Şehrimizde dün gök hava hafif rüzgârlı idi. cak gölgede 36 de muştu .

GÜNÜN MESELELERİ KARŞISINDA

Ingiltere - Türkiye ticareti

(Anadalu Ajansının Lord Blem'e ait haberi)

İngiltere İmparatorluğu Balkanlar ve cenubu şarkî memleketleri ticaret birliği mümessili Lord Blem Karabük'te tetkikler yapmak üzere Ankara'ya hareket etmiştir. Krabük'te tetkiklerde bulunduktan sonra tekrar İzmir'e dönecektir. Lord gazetecilere beyanatında demiştir ki:

"— İzmir, bize yepyeni bir âlem, mükemmel bir çalışma sahası olacaktır. İzmir ve hinterlandının bu kadar zengin ve verimli olduğunu zannetmiyordum. Bize gösterilen samimiyet ve hüsnükabulden çok memnunuz. İzmir Fuarı muazzam bir hâdise, eşsiz bir eser olarak mütalea olunabilir. İzmir Fuarını bundan evvel ziyaret ettiğim iki buçuk milyon nüfuslu Glaskov şehri fuarından daha mükemmel bulduğumu itiraf ederim.

Mümessili bulunduğum Britanya ticaret birliği Türkiye'de faaliyetine İzmir Fuarına iştirâk etmek suretiyle başlamış bulunuyor. Gayemiz memleketlerimiz arasında ötedenberi devam eden iyi ticarî münasebetleri inkişaf ettirmek, ticarî mâniaları kaldırmak ve karşılıklı ithalât ve ihracaat bağlarını sağlam esaslarla takviye eylemektir. Birliğimiz Türk ithalât ve ihracatçılarına âzamî yardım göstermek kararındadır. Başlıyan ticarî münasebetleri harp zamanına mahsus zannetmek sâlim bir görüş ifade edemez. Bu harp muzafferiyetle bitip sulha varacaktır ve iki memleket arasında devamlı ve şimdikinden daha çok emtia mübadelesi yapmak emelimizdir.

ÜRKSÖZÜ
GÜNDELİK GAZETE — ADANA

Abone Şartları
12 Aylık 1200 Kuruş
Aylık da abone yapılır

1—Dış memleketler için Abone bedeli degişmez yalnız posta masrafı zammedilir.

2 — İlânlar için idareye müracaat edilmelidir.

Mühim ifşaat

nsız tayyareleri meğer harebeye girmemişler

VEYGAND TARAFINDAN VERİLMİŞ OLAN EMİRLER NEŞREDİLDİĞİ ZAMAN DÜNYA HAYRETLER İÇİNDE KALACAK

Nevyork: 28 a. a.

abık Fransız hava nazırı B. Cot, Amerikalı muharrir B. Steele'e bir mülâkat vere unları söylemiştir :

Büyük Britanyanın mukave- hayranı mucip bir şeydir. Hal uvveimaneviyesinin yüksekliği ransanınki ile kabili kıyas de- . İngiltereye yardım etmeliyiz. ere mağlûp olacak olursa, hür dünyadan kalkar. „

ilâhare sabık nazır , tank ve relerin kıymetini takdir edeme için Fransız erkânıharbiyesini ederek,sözlerine şöyle devam tir :

eneral Weygand tarafından ve olan emirler neşredilip de tet olunduğu zaman dünya hayret- inde kalacaktır. Fransanın kâfî rda tayyaresi vardı. Fakat A- alıların bilmedikleri birşey var evcudun ancak yarısının harp sine gönderilmiş olmasıdır. İlk gidebilecek üç bin tayyareden 1.300 ü istimal edilmiştir.

Dünya haberleri

Yunanistanda askerî tedbirler

Atina : 28 — a. a. — Royter : 1939—1940 sınıfları şimdi silâh altında bulunmaktadır . Şimalden gelen raporlarda, geçen hafta diger dört sınıfın askere çağrıldığını bildirmektedir. Ayrıca malûm olduğu üzere, makamat tarafından Şimal mıntakasında gizlice ihtiyat tedbirleri alınmıştır.Mamafıh İtalyan radyo ve matbuatında müşahede edilen gevşeme üzerine, resmî mahafil de daha nikbin bulunmaktadır.

Bitaraf müşahitlerin fikirlerine nazaran, Almanya , Avrupanın Cenubu şarkîsinde bir karışıklığın zuhurunu arzu etmediği cihetle , teskin edici bir rol oynamaktadır. Romen-Macar müzakerelerinin başlamak üzere bulunması, müşahitlerin kanaatini teyid etmektedir. Zira Almanyanın bu müzakerelerin bir çıkmaza saplanmasından içtinap ettiği zannedilmektedir .

Troçkinin cesedi yakıldı külleri karısına verildi

Meksika : 28 (a.a) — D.N.B. Leon Trotsky'nin cesedi dün öğleden sonra burada yakılmış ve külleri dul zevcesine verilmiştir.

Bir İngiliz denizaltı gemisi kayboldu

Londra : 28 (a.a) — Amirallık dairesinin tebliği:

İngiliz Spearfish denizaltı gemisı üssüne dönmekte çok fazla gecik miş olduğundan, bu gemiyi kaybedilmiş telakki etmek icabeylemektedir.

Çörçil'in Dögol'a bir mektubu

Londra : 28 a. a. — Başvekil B. Çörçil, General de Gaulle'a yazdığı bir mektubda şöyle demektedir :

Fransız müstemleke arazilerine verilecek iktisadî yardım hakkında İngiliz hükûmeti adına yapılan muhtelif beyanata tevfikan ve Çad arazisinin müttefikler davasına iltihakı sebebi ile, İngiliz hükûmeti adına size şu cihetleri temin etmek isterim:

1 — İttifakımıza müzaheretleri şartiyle bütün deniz aşırı Fransız arazisine, ekonomik istikrarlarını muhafazaları için, hür Fransa toprağında müstakil ve meşrû otorite teşkil edinceye kadar iktidarımızda olan her şeyi yapacağız.

2 — Zafere götüren yolumuza elgel olmadıkça, halen esir bulunan Fransa ile teması bulunmayan büyük Fransız imparatorluğu kısımlarının ticaretini inkişaf ettirmeğe ve idaresine yardım eylemeğe hazırız.

Bu teminat, bütün hür Fransızların şefi sıfatiyle size iltihak eden arazilere gittikçe daha ziyade bir kuvvetle şamildir.

Bulgarlar Dobricayı teşrinevvelde işğal decek

Sofya : 28 (a.a) — D.N.B. Bulgarların Dobricayı azamî Teşrinievvel bidayetinde işğale başlıyacakları öğrenilmiştir.

Bulgar hükûmetinin Dobricayı Eylûl bidayetinde işğal arzusunda bulunduğu şayiası, hakikata tevafuk etmemektedir. Mamafıh Dobruca arazisinin sembolik surette terkine daha yakın bir tarihte başlanması da mümkündür.

İngiltere üzerine Alman hücumları

Londra : 28 (a. a.)— Haber Alındığına göre dün akşamki akınlar esnasında düşman tayyareleri yüksek infilâklı ve yangın bombaları atmışlardır. Londra mıntakasına iki yangın bombası düşmüş ise de hiçbir hasar olmamıştır. Londra civarına da bir mikdar bomba atılmışsa da halî araziye düşerek çukurlar açmaktan başka hasar yapmamıştır.

İngilterenin Şimali şarkisinde Alman tayyareleri bir treni mitralyöz ateşine tutmuş ve katar bir tunele girerek yolcuları korumuştur. Bir kişi yaralanmıştır. Yolcular kurşunların vagonlara çarptıklarını sarih surette işittiklerini söylemişlerdir.

Cenubu garbî mıntakasında bir düşman tayyaresinin düşürüldüğü zannedilmektedir.

Almanlara çokça ekmek, Alman himayesi altında bulunan halka ise !..

Londra . 28 a. a — Nim resmî kaynaktan bildiriliyor :

Emin kaynaklardan, İngiliz hükûmetinin selâhiyetli servislerine gelmiş olan malûmattan anlaşıldığına nazaran, pratik sahada tatbik edilmekte olan gıda maddeleri vesika usulü, himaye altında bulunan milletlerden fazla Almanlar lehine yürümektedir.

efrika No. 4

TİLKİ OLAN KADIN

n: DAVID GARNETT Çeviren: NEVZAD GÜVEN

Bu suretle bir hayli zaman geçirmişlerdi. Nihayet zavallı şi tilkinin gözlerinden sessizce yaşlar akmağa ve şiddetli bir yevriye yakalanmış gibi titremeğe başlamıştı. Bunun üzerine . Tebrick de gözyaşlarını tutamamış ve toprağın üzerine otu- rak uzun, uzun ağlamıştı. Bu hıçkırıklar arasında, ıstırabı içinde ir hayvanın yüzünü öptüğünü unutarak, kucağındaki tilkinin üzünü, gözünü öpüyordu.

Karanlık çökünceye kadar bu suretle kaldıktan sonra biraz endine gelebilmişti.

Karısını eve götürmek için, herhangi bir şekilde olursa ol- un onu saklamak icabedeceğini düşündü. Görülmeden onu gö- irebilmek için karanlığın tamamiyle çökmesini bekledi. Sonra lkiyi pardesüsünün altına aldı ve düğmelerini sımsıkı vurdu. lattâ bir taraftan kalbini saran acı, diğer taraftan karısına kar- duyduğu derin ihtirasıyle onu kalbine biraz daha yak- ştırmak için yeleğini ve gömleğini de yırtmıştı. Çünkü, biz, üyük bir ıstırabın pençesinde kıvrandığımız zaman, ne bir adın ve ne de bir erkek gibi değil, çocuklar gibi hareket ede- z. Çocukların bütün derdleri için en büyük ilâç ise, annelerinin öğsüne, anneleri olmadığı zaman birbirlerinin kolları arasına atılarak sokulmaktır.

Hava tamamiyle karardıktan sonra, B. Tebrick büyük tedbirlerle tilkisini eve soktu. Fakat bütün tedbir ve ihtimamlarına rağmen köpekler tilkinin kokusunu almışlardı. Onları susturmakta bir hayli güçlük çekti. Tilkiyi bu suretle eve soktuktan sonra, onu, hizmetçilerden saklamanın çarelerini düşündü. Kucağına alarak yatak odasına götürdü. Sonra tekrar aşağıya indi.

B. Tebrick'in evinde üç hizmetçisi vardı: Aşçı kadın, famdöşambr ve ihtiyar sütannesi.. Bu üç kadından başka bir de seyis veyahut bahçevan (istediğiniz gibi ad verebilirsiniz) vardı. Bu adam bekârdı. Ve şatoya yarım mil mesafede bir amele ailesiyle beraber oturuyordu.

B. Tebrick aşağıya inerken famdöşambrla karşılaştı :

— Janet, dedi, çok fena bir haber aldık. Madam Londradan çağırıldı. Ve öğleden sonra derhal hareket etmek mecburiyetinde kaldı. Ben işlerimizi yoluna koymak için bu gece kalıyorum. Sana ve Branta bir ay izin vermek mecburiyetindeyim. Yarın derhal hareket etmenizi istiyorum. Her halde Fransaya geçeceğiz. Ne zaman döneceğimizi de bilmiyorum. Lütfen bunu ötekilere de söyleyiniz. Şimdi çayımı hazırlayın ve bir tepsi üzerinde çalışma odama getirin.

Janet hiç birşey söylemedi. Mahçup bir kızdı. Bilhassa erkeklere karşı. Fakat o, mutfağa girdiği zaman B. Tebrick birdenbire gürültülü bir konuşma işitti ve aşçı kadının yüksek perdeden hayret seslerini duydu. Odasına çayı getirdiği zaman Janet'e :

— Yukarıda size ihtiyacım olmıyacak. Sandıklarınızı hazırlayınız, ve yarın sabah sizi istasyona götürmek üzere arabayı hazırlaması için James'e haber veriniz. Şimdi meşgulum. Fakat hareketinizden evvel sizi göreceğim.

— Sonu Var —

Beden Terbiyesi mükelleflerinin ilk faaliyeti

Şehrimizde tesbit edilmiş olan Beden terbiyesi mükellefleri bu cuma günü sabahleyin tam saat yedide eski halkevi , şimdiki beden terbiyesi binasında toplanarak 30 Agusts bayramı törenine iştirâk edecektir.

Seyhan barajı inşaatı ilerliyor

Bir kaç gün evvel de yazdığımız gibi, Çukurova topraklarında sulu ziraatı temin etmek için kanal ve Regülâtör inşaatına hararetle devam olunmaktadır.

Yaptığımız tetkikatta ve aldığımız malûmata göre, büyük Seyhan barajının nehrin garp tarafındaki kısmı inşaatı hayli ilerlemiş, beton sedler yükselmiştir. Karşı kısmın inşaat hazırlıklara başlanmıştır.

Vekâletlerin müştereken verdiği karar

(Birinci sahifeden artan)

retle Adanada son zamanlarda tekrar hortlayan manda arabaları da, bu karar üzerine ortadan kalkmış olacaktır.

Karabük fabrikası bu arabalara muktazi demir aksamı seriğ halinde yaparak ucuz fiyatlarla satacaktır. Devlet müesseselerile nimresmî müesseseleler, yol işleri müteahhitleri, alelumum devlet ile iş görenler ve nakil vasıtalarına mühtaç olanlar bu vasıtaları kullanmağa mecbur edileceklerdir.

Kabul edilen plân ve proje normal zamanlara ait eb'ad ve evsafa göredir ve bu arabaları muhtelif cins hayvanlar çekebilecektir. Bugünkü şerait altında proje ve numunedeki eb'ad ve muayyen şekillerdeki esasata dokunulmamak şartiyle malzeme evsafında tadilât ve değişiklikler yapılabilecektir.

Viyanada Konferrans toplanıyor.

(Birinci sahifeden artan)

Ciyano, dört milleti alâkadar eden meselelerin müzakeresi için Macaristan ve Romanya hariciye nazırları Kont Csaky ve B. Manoilesco'yu Viyanaya davet etmişlerdir .

Viyana konferansı , yarın başlıyacaktır .

B. Von Ribbentrop ve Kon Ciyano, bugün Viyanada bulunacaklardır .

Roma : 28 — a. a. — Stefani : Hariciye nazırı Kont Ciyano , bu sabah saat 9,55 de tayyare ile Viyanaya hareket etmiştir. Kont Ciyanoya , bu seyahatinde, Almanyanın Roma büyük elçisi B. Von Mackensen ile orta elçi Vitetti ve İtalyanın Budapeşte ve bükreş elçileri refakat eylemektedir .

Hususî bir vazife ile Londradan ayrılan general

Londra : 28 a. a. — Yakınşark Fransa ordusu genel kurmay başkanı iken son günlerde İngiltereye giden albay Delarminat, hür Fransız kuvvetleri kumandanı general de Gaulle'dan talimat aldıktan sonra hususî bir vazife ile Londrayı terk etmiştir.

Zafer bayramını Adanada yarın büyük bir tezahüratla kutlayacak

GENİŞ BİR PROGRAM HAZIRLANDI

Zafer bayramı yarın şehrimizde büyük tezahürat içinde kutlanacaktır. Hazırlanan geniş programı aynen aşağıya koyuyoruz:

1 — 30 Ağustos 940 Zafer bayramı aşağıdaki sıra ile yapılacaktır :

A) Kabul resmi,

B) Geçit resmi,

C) Atatürk anıtına çelenk koyma

D) Saygı atışı,

E) Fener alayı,

2 — Kabul resmi; Tümen komutanlık makamında yapılacaktır.

Saat 7,40: 7,55; Adana garnizonunda mevcut muvazzaf ve yedek subaylarla askerî memurlar.

Saat 8: 8,30; Vali, Saylavlar, Belediye ve halk partisi, Demiryolu erkâniyle fabrika ve diğer teşekküllerin mümesssilleri,

3 Merasim 939 senesi Cumhuriyet bayramının kutlandığı asfalt şosenin şarkındaki istasyona yakın spor alanında yapılacaktır.

Merasim yerinde tertiplenme, merasim komutanı Albay Rıza Kazankaya tarafından düzenlenecektir.

4 — Merasim ve geçit resmi; aşağıdaki izahata göre cereyan edecektir.

A) Merasim; saat 8,45 ... larla diğer teşekküllerin ... başlar.

B) Teftişin sonunda ...

C) Nutuklar.

— Tapçu alayından bir ...

— Tümen Komutanı.

— Türkkuşundan bir ...

5 — Söylevden sonra ... mutan, bütün askerî zevat ... erkânı Atatürk parkı önünde ... mış olan tribüne teşrif edecek ...

6 — Komutanla Vali ... aldıktan sonra saat 9,30 da ... duruşundaki sıraya göre geçit ... başlıyacaktır.

7 — Merasim kıt'aları ... de — Abinpaşa — Taşköprü ... den garnizonlarına dönecek ...

8 — Saat 10,10 da ... ihtiram bölüğü (Demiryol ... bütün subaylar Atatürk parkı ... lunacak, Atatürk anıtına ... konulacaktır.

9 — Saat 12 de ... sahra bataryası tarafından ... rasim hartucu atılacaktır.

10 — Geceleyin ... kiyle, askerî bir müfreze ... da fener alayı yapmak üzere ... rü yanında toplanacaktır. ... alayı törenine Adanada ... teşekküllerle sayın Adana ... grup halinde iştirak edecek ... vereceklerdir.

11 — Fener alayı (Taş ... kûmet konağı - Yağcamii ... de - Vali konağı - Askerî ... rinden) Taşköprüye gelecek ... rada merasime nihayet verilecek.

12 — Merasime subaylar ... üniforma ile, tribünde ... devlet memurlariyle diğer ... mümessilleri resmî elbiseleri ... edeceklerdir.

Ordu terfi listesi yüksek tastikten geçti

Ankara : 28 (Türksöüü muhabirinden) — Ordu terfi listesi bugün Reisicumhurun tastikine iktiran etmiştir. Bu listeye göre; Nafiz Gürman ve Salih Umurtak Or generalliğa; Zekai Okan tüm generallığa; Berköz, Zeki Erkmen, Şahap Gürler, Kenân Esenkut, Necmi Atakan, Hakkı Uluğ, Safvat Pozantı, Rasim Çoksever, Fahsin Erserin, Sırrı Seyrek, Celâlettin Yakal, Zeki Doğan, Şefik Çakmak, Razı Bilğan ve Rıza Tuğ generallığa terfi etmişlerdir.

Seyhanlılar yakında bir gardenparti veriyor

Şehrimiz Seyhan spor kulübü Eylûlün ilk haftası sonunda Atatürk parkında fevkalâde bir Gardenpariti verecektir. Hazırlıklara başlanmıştır .

Belçika altınları nereye nakledilmiş ?

Bükreş : 28 a. a. — Stefani ajansından :

Belçika millî bankasının müdüriyet komitesinin bir müzakeresi esnasında bankanın müdürü umumisi B. Yanssen, bankanın altınlarının sabık hükûmetin emriyle, Fransa ve İngiltere millî bankalarına ve cenubî Afrikaya nakledilmiş olduklarını beyan etmiştir.

B. Yanssen Belçikanın bunlara vazıülyet olmadığını ilâve etmiştir .

Amerikanın hazırladığı hafif torpido filosu

Vaşington : 28 a, a. — Stefani ajansınnan :

Bahriye nazırı B. Knox son derecede hafif torpidolarla sahil muhafızı harp gemilerinden müteşekkil bir filonun hazırlanmakta olduğunu bildirmiştir.

Teşekkür

Maruz kaldığım tehlikeli bir hastalığı şefkat ve merhametle bütün hastalarını bağrına basan Doğumevi Doktoru kıymetli sayın Bay Şükrü Konuralp muvaffakiyetli ameliyat ve tedavisi sayesinde yeniden sıhhatime kavuştuğumdan dolayı saygı ile minnet ve şükranlarımı arzetmeyi bir vazife bilirim.

Adana : İnhisarlar sicil memuru Hayriye Güvenöz

12267

Zayi muhtarlık mühürü

Bıçılkanlı köyü muhtarlık mühürü zayi olmuştur.

Yenisini yaptıracağımdan zayi olan muhtarlık mühürünün hükmü olmadığını ilân ederim.

Ceyhanın Bıçılkanlı köyü muhtarı Durmuş oğlu Ömer Özdemir

12264

Zayi şahdetname

Adana senayi mektebinden aldığım şahdetnameyi zayi ettim yenisini alacağımdan eskisinin hükmü olmadığını ilân ederim.

Millî Mensucat fabrikasında Tesviyeci ustası Abdullah oğlu Nuri Bulat oğlu 12269

İlân

Seyhan Vilâyeti Defterdarlığından:

Veraset vergisinden 29213 lira 40 kuruş borçlu Abidin paşa zade Rasih Dino veresesinin sarı huğlar mevkiinde kâin ve tapunun Mart 931 tarih ve 145 ve Nisat 933 tarih ve 131 numaralarında kayıtlı ve 6 hisseye münkesim 48500 dönüm tarlaları tahsilât komisyonu kararıyle 28/8/940 tarihinden itibaren 21 gün müddetle müzayideye çıkarılmış olup 8/9/940 tarihinde birinci ve badelkarar 10 gün sonra ihalei kat'iyesi icra kılınacağından talip olanların yevmi mezkürde vilâyet idare heyyetine müracaatları ilân olunur. 12266

Seyhan Vilâyeti Defterdarlığından:

Kazanç vergisinden ... med kızı Sıddıkanın ... Cumhuriyet fabrikasında ... edilmekte olan dizel kamyon motörü satışa çıkarılmış ... cı bulunmadığından müzayede ... deti 29 8 940 Perşembe ... kadar uzatılmıştır. Teslim ... lüm muamelesi mahallinde ...

Alacakların müzayide ... motörü görmek istiyenler ... tahsilât şefliğine müracaat ... olunur.

12257

Askerî Fabrikalar müdürlüğünden: Kullanılmış bir yol silindiri alınacak.

Takriben on tonluk ... mış bir Yol silindiri almak istiyenlerin bir istiklâ ... Müdürlüğümüze müracaat ... silindirin mufassal evsafı ve durumunun ve Ankara veya ... kalede teslim fiatının da ... bildirilmesi.

22—24—27—29

Ne var? yok?

ıhaf bir yumurta

Amerikada Novş Bedfort kasa-da Ceymis Kuk namında bir nün tavuğu çok garip bir yu- yumurtlamıştır. Bu yumurta rlak değil mik'âb şeklindedir. ı Kuk bu garip şekilli yumur- ırılmamak için pamuklar içine ak ve küçük bir kutu içine rak Beyaz saraya göndermiştir. ü yumurta ile B. Ruzvelte bir ektup göndermiş. Mektupta in- at mücadelesi münasebetiyle nî sulh lehinde söyliyeceği nu- rda sesi kısılmamak için bu yumurtayı kendisine hediye ola- önderdiğini ilâve etmiştir.

Bir ceza usulü

Amerikada Far Vest mıntaka- a henüz insan ayağı basmamış ok ormanlar vardır. Bu orman- kızıl derililer yaşıyorlar. Bu uzun bir seyahatten dönen erika seyyahlarından Ston Le- Kızıl derililerin sabıkalı hırsız- cezalandırmak için kendilerine sus bir usulleri olduğunu hikâye ektedir. Kızıl derililer sabıkalı zların her yeni hırsızlık akabin- irer parmaklarını kesmektedir u suretle on hırsızlıktan sonra zın çalacak parmakları kalma- tadır. Bu tedip usulü Far-Vest zlar üzerinde şayanı hayret de- de terbiyetkâr tesirler yapmış-

hamal arasında çıkan kanlı kavga

Hürriyet mahallesinden Şerif oğ ammal İsmail adında biri arka- Mehmet oğlu Hacıyı yük taşı- yüzünden çakı ile baldırından amıştır. Carih tutulmuş, yaralı vi altına alınmıştır.

ASKERLİK BAHISLERI

Balkanlarda hazırlıklı bulanan kuvvetli ordulardan biri

Yugoslav ordusu

Balkan hâdiseleri arasında bugün gözlerin çevrildiği memleketlerden biri de Yugoslavyadır; ve Yugoslavya daima hazırlıklı yaşamaya mecbur olan devletlerden biridir.

Hele Adriyatik denizini sadece kendine mahsus bir iç deniz sayan İtalyanın Arnavutluğu işğalinden sonra, Yugoslavya, bu hazırlığını daha şiddetlendirmeğe mecbur kaldı. Nitekim bir taraftan asker yetiştirmeğe ve teçhizatını yenilemeğe çalışırken diğer taraftan Sovyet Rusya ile uzlaştı; ve bu suretle komşusu İtalyaya karşı Sovyetlerin bir nevi garantisini almış oldu.

Yugoslavya mesahası itibariyle Faransanın yarısından az daha küçüktür; ve nüfusu 15 milyona varmaktadır. Seferber edebileceği asker bu itibarla 3 milyona inhisar eder, bunların 1.200,000 i mükemmelen talim görmüştür.

Askerî hizmet 21 le 50 yaş arasında her erkek için mecburidir ve bayrak altında hizmet müddeti 18 aydır.

Nizamî ordu 15 piyade tümeni, iki süvari tümeni, bir muhafız tümeni, ve bir hudut muhafaza kolordusundan mürekkeptir.

Yekûn itibariyle asker mevcudu 135,000 adamı bulur. 1939 da, verilen rakamlara göre. bu mevcut şu suretle inkisam ediyordu: 9,288 zabit, 10,076 küçük zabit, ve 123.317 nefer. Buna 9 alaydan (4600 zabit, 4.050 küçük zabit, 14.000 jandarma) mürekkep jandarma kuvvetlerini de ilâve etmek lâzımdır.

Memleket toprakları beş askerî mıntakaya bölünmüştür ki bunların merkezleri Nensatz, Saray Bosna, Üsküb, Zağreb ve Niş'tir.. Bu ordu mıntakalarının her biri üç veya dört tümen bölgesine ayrılır-

Her ordu mıntakası üç piyade tümeni, bir topçu alayı ve muhtelif piyade alayı ve muhtelif idare uzuvlarını ihtiva eder; piyade tümeninin üç veya dört piyade alayı, iki topçu alayı ve muayyen bir miktar diğer gruplar vardır.

Süvarı tümeni iki alaylı iki livadan bir topçu grupundan ve bir bisikletli taburdan mürekkeptir.

Piyade tümeninin tipi klâsiktir, fakat dağ alayı dört taburdan, bir keşif bölüğünden, bir teknik bölüğünden bir topçu refakat b taryasından terekküp etmektedir.

Topçu kuvvetleri 52 sahra topçu alayından, beş ağır topçu alayından, bir istihkâm alayından, iki dağ bataryasından ve iki havaya karşı müdafaa alayından mürekkeptir.

Bundan başka, bir muhafız tümeni, dört istihkâm alayı, bir demiryolu alayı, bir makinest ve nakliye alayı

Hava kuvvetlerinde takriben 24 filoya dört alaya ve iki livaya ayrılmış 500 kadar tayyare vardır. Deniz tayyareleri de 7 filo 120 tayyareden mürekkeptir. Umumiyet itibariyle materyeller iyi fakat menşe itibariyle muhteliftir.

Buna mukabil _donanma daha zayıftır. Mevcudu 583 zabit, 2.507 küçük zabit, ve 4,650 neferden ibarettir. Gemi olarak, bir sür'atlı muhribi, dört sahil denizaltısı ve 1870 tonluk bir tayyare gemisi vardır; bütün bu üniteler 1928 den sonra hizmete girmişlerdir. Yugoslavyanın bunlardan başka 2500 tonluk eski bir hafif kruvazörü ve harp zamanında inşa edilmiş 300 tonluk sekiz torpidosu vardır.

Fuar filminin çok güzel olacağı söyleniyor

Film bütün Halkevlerimizde gösterilecek

İzmir : 28 (Türksözü muhabirinden) — Partimiz tarafından memleket eser ve güzelliklerinin filme alındığı malûmdur. Bu meyanda fuarımızla İzmir muhitinin güzellik ve varlıklarının filme alınması gibi yerinde bir karar üzerine, alâkadar san'atkârlar İzmire gelerek çalışmağa haşlamışlardır. Fuara ait filmlerin bir kısmı bitirilmiştir.

Dün de İnciraltında film çekilmiş ve bu çalışmaya, şehrimizde bulunan operet hey'etinin Macar orkestrası da iştirak etmiştir.

Film seslidir ve Halkevlerimizde gösteri'ecektir.

Ankaradan Mersine gelen iki ressamımız

Mersin : 28 [Türksözü muhabirinden] — Ankaradan şehrimize gelen ressam Şeref Akdik arkadaşı Cevatla Mersinde bir gün kaldıktan sonra Fındık pınarı yaylasında bir kaç peyzaj yapmak üzere hareket etmişlerdir.

TÜRKSÖZÜ'NÜN KÜÇÜK HİKÂYESİ

Tramvayda

Otomobilini bir meslektaşına ver- için "Temiz Hava„ kliniğinin di- Şrü profesör Ferid bugün de vaya bindi. Tramvay oldukça palık oturacak boş yer yok. Za- yok. Kimsenin kendisine yerini nesini de istemedi.

O semtte ne zaman tramvaya oturacak yerler dolu bile ol- endisine yerini terketmek isti birisiyle karşılaşır. Bu da onun ın sıkar.

Evet, canı sıkılır. çünkü bunun z ihtiyarlara karşı yapılmasına dardır.. O, daha ihtiyar mı ki? r, belki bir delikanlı değil; fa- mükemmelen ayakta durabilecek udrette.

şte. orada, nihayette, onu birisi alıyor. Her halde hayranlarınbirisi. Fakat çehresi pek yaban lmıyor, ah evet kliniğin ihtiyar eczacısı Ali.

Tramvay istasyonda durmak için sür'atini hafifletince Ali hafifce yerinden kalkarak profesöre kendi yerine oturmasını işaret etti.

Profesör Ferid elini kaldırdı ve Aliye oturmasını anlattı. Fakat Ali kalkmakta ısrar ediyordu. Bu müba- rek adam da daima böyledir.

Profesör Ferid arabanın nihayetinden bağırdı:

— Beni memnun etmek istersen otur kalkma.

Ali müteessir bir tavırla oturmaya mecbur oldu. Tramvay istasyondan kalkarak yeniden süratle yuluna devam etti.

Mafevki biraz ötede ayakta durken, Ali, oturmayı affedilemez bir kabahat sayıyordu. Zira tramvay ilerideki istasyonda durmak için sür- atini hafifletmeye başlar başlamaz biraz önceki komedi yeniden başladı...

Ferid kendi kendine düşünüyordu: "İyi, hoş adam ama, bazan böyle münasebetsizlikler yapmasa... Me- selâ, şimdi pek âlâ anlayabilir ki...„

Profesör, Alinin pek iyi tanıdığı ve klinikte kendisini korkutan sesiyle bağırdı:

— Boşuna israr etme! Söyledim...

Ali, ürkek nazarlarla Feride ba- karak olduğu yerde büzüldü.

Profesör Ferid meraklı ve mütecessis yolcuların nazarlarını kendisine dikmelerine mâni olmak için cebinden bir gazete çıkardı, birinci sayfasındaki serlevhaları okumaya başladı.

Gözlerini gazeteden ayırınca Aliyi yanıbaşında gördü, İçinden lânetler okumaya başlamıştı ki...

Ali büzülüp sıkılarak:

— Bay profesör, müteessirim, fakat şimdi bilhassa inmeye mecburum. Üç istasyon geçtim, eğer daha uzaklaşırsam bu sefer geri dönüp eve gidebilmem için tekrar tramvaya binmeye mecbur olacağım.

sümer bank

Malatya Şirketi

Kütlü mubayaatına başlad

Muhterem çiftçilerimizin Sümer Ba Mübayaa Bürosuna ve Malatya Şirketi Me sucat Fabrikasına müracaatları rica olunur.

Çocuğu refaha kavuşturmak istiyorsanız Çocuk Esirgeme Kurumuna Yılda Bir Lira verip Üye olunuz ! Çocuk Milletin en kıymetli hazinesidir.

Çocuk Esirgeme Kurumu Genel Merkezi

ilân

Osmaniye Belediye Riyasetinden :

1 — Osmaniye Belediyesinin, çarşıda ve mülasik sokaklar istikametinde cem'an 327,60 metre uzunluğundaki sahada Toprakkale taşiyle yaptıracağı parke kaldırım ile cem'an 911,60 metre nzunlukta yaptıracağı beton bordür inşaatı 6663 lira 70 kuruş keşif tutarı olup projesi ve keşif evrakı vilâyet nafia direktörlüğünün tetkik ve tasdikine iktiran etmiştir.

2 — Bu işin ihalesi, 2490 sayılı kanunun 41 inci maddesinin (D) fıarasına tevfikan ve açık eksiltme sureti ile 7 Eylûl 940 cumartesi günü saat 11 de Osmaniye belediye salonunda ve belediye encümeni tarafından yapılacaktır .

3 — Bu işin muvakkat teminatı 499 lira 78 kuruştan ibarettir.

4 — Kat'î teminat muvakkat teminatın iki mislidir.

5 — Bu eksiltmeye girecek isteklilerin ihale gününden en az 8 gün mukaddem Seyhan Vilâyeti Nafia Direktörlüğüne müracaatla fennî ehliyet vesikası almış olmaları ve kendilerinin ayrıca 940 mali yılında Ticaret odasında kayıtlı bulunmaları meşruttur.

6 — Eksiltmeye iştirak edecek isteklilerin muayyen olan gün ve saatta aranılan vesika ve muvakkat teminat makbuz veya banka kefalet mektupları oldukları halde Osmaniye belediye salonunda bizzat hazır bulunmaları lâzımdır.

7 — Tayin olunan bu şeraitten hangi birisine riayet etmiyen istekliler bu eksiltmeye iştirak edemezler.

8 — İşin şartnamelerini ve projelerini görmek istiyenler Adana Vilâyet Nafia Direktörlüğüne Ceyhanda belediye fen memurluğuna ve Osmaniye belediyesi yazı işleri bürosuna müracaat edebilirler.

12240 22—29—1—6

Adana kız enstitüsü ve akşam kız sanat okulu müdürlüğünden

1 — Enstitü ve akşam kısımları için talebe kaydine başlanmıştır.

2 — Enstitü kısmmıza ilk ve orta mektep mezunları kabul edilir. bunlardan ilk mektep mezunları 5, Ortamektep mezunları 2 sene tahsil görürler

İlk mektep mezunları ayni zamanda orta derecede bir tahsil temin eden okolumuzda Dikiş, Şapkacılık, Evidaresi Yemek, Erkek ve kadınn çamaşırı, çiçekçilik gibi sanatlar ve aile bilgileri öğretilir.

3 — Akşam kısmımız 12 den 45 yaşına kadar her tahsil seviyesinden talebe alır. Bu kısımda talebe arzu ettiği dersi tâkipte serbesttir. Müddeti iki sene olan Akşam okulunda Enstitü kısmımızdaki bütün san'atlar mevcuttur.

Mezunlarımız atelye ve yurd da açabilirler.

Tafsilat için her gün okula müracaat edilmesi. 29—30—12268

Kiralık ev

Erkek Lisesi bitişiğinde su teşkilâtını havi bütün konfuru haiz bahçeli 4 odalı ev kiraya verilecektir.

İstiyenlerin Borsa karşısında Mehmed Tekin yazıhanesine müracaatları. 12265 1—6

Osmaniyeyegide

Rahatınızı seviyor

Emniyet Ot misafir olu

Çünkü yazlığı vardır. fevkelâde rağbet edilme kibi her hususta elverişli

12246

İlân

Adana askerî s ma komisyonund

1 — 4190 çift nümu le askerî kundura pazarl rılacaktır. Muhammen bed muvakkat teminatı 1885 ruştur.

2 — Pazarlığı 6-9-94 günü saat 10 da Adana tın alma komisyonunda tır .

3 — Şartnamesi Ank bul levazım âmirlikleri askarî satın alma komis her gün görebilirler. İstek minatlariyle belli gün ve racaatları. 1226

Bu gec

Nöbetçi eczah

İstikamet Eczane Hükûmet Yanında

Umumî neşriyat m
Macid Güçlü
Adana Türksözü Ma